



Nido de Tortolas

SCOUT Y GUIAS ADULTOS DE CHILE

Numero 3, año 2012

28 de Abril del 2012

Contenido:

| | |
|-------------------|---|
| Inscripciones | 1 |
| Novedades | 2 |
| Datos útiles | 2 |
| Costo del evento | 3 |
| Como pagar cuota | 3 |
| Seguro | 3 |
| Souvenir camporee | 3 |

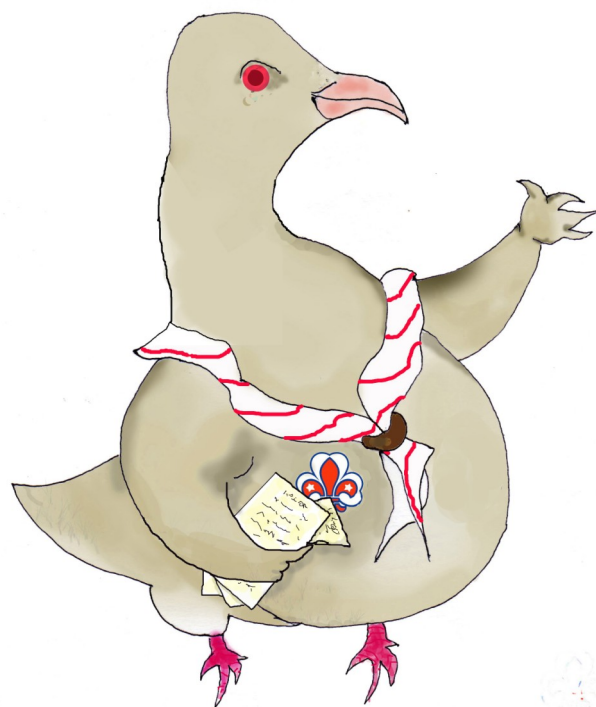

Estoy recibiendo las INSCRIPCIONES...

NO TE QUEDES ATRÁS...!

Ya tengo bajo el ala muchos formularios de inscritos al Camporee.

!Que tal! ...

¿Como va tu inscripción?

Si tienes alguna duda o necesitas ayuda, si quieres comentarnos o solicitar algo respecto de la inscripción, solo tienes que mandarme un correo a mi mail.

Personalmente te responderé y trataremos de darte respuesta a lo que solicites de la mejor forma posible. Estamos para facilitarte las cosas. Quiero que participen muchos amigos.

Inscripción

Han confirmado la participación desde Curazao, región del Caribe en las Antillas Holandesas una delegación de nueve personas (9) encabezadas por Verna Lopez, miembro del Consejo Mundial y encargada de la Western Hemisphere vendrán a compartir el Nido con muchos hermanos y hermanas de esta zona del continente.

Argentina como siempre ya está lista para viajar al Camporee. Nos han confirmado que ya tienen sus pasajes de avión adquiridos y ya han enviado sus inscripciones y fórmula de pago.

Estamos a la espera de que un grupo de Bolivia nos confirmen su asistencia al Camporee.

Con muchas expectativas de que se nos unan y así cumplir con lo que desde hace tiempo deseamos.

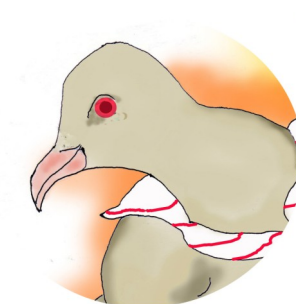

Un grupo de miembros de CASGV estuvo de visita en Lima, Perú, donde se reunieron con integrantes de los Antiguos Scout de Perú, a quienes les hicieron extensiva la invitación al Camporee "Nido de Tórtolas".

No tenemos confirmación aún de su posible participación, sin embargo esperamos que pronto puedan responder positivamente a nuestro llamado.

Nuestros amigos de Fundación Flor de Lis de Colombia fueron invitados a participar de este Camporee sin embargo por razones atendibles y varias no estarán presentes como organización.

Datos útiles

Conexión a red eléctrica en Chile es mediante enchufes redondo con o sin toma central de tierra en línea. Voltaje.: 220 V C.A.



Para quienes viajan desde el extranjero vía LAN les recomendamos que al momento de adquirir sus boletos compren el pasaje del bus LAN (exclusivo para pasajeros LAN), desde el Aeropuerto Arturo Merino, de Santiago a la ciudad de Viña del Mar.

Desde esta ciudad hasta Quilpué serán recogidos para transportarlos hasta el sitio del Camporee.

Para los participantes chilenos de fuera de la región que lleguen vía terrestre, habrá movilización disponible desde el terminal de buses de Quilpué o estación ferroviaria Metroval hasta el sitio del evento. Deben confirmar sus itinerario previamente.

Quienes viajen desde el extranjero vía aérea por otra compañía que no sea LAN hay buses desde la salida del aeropuerto A. Merino de Santiago hasta el centro de la Ciudad.

Ese recomendable antes que taxis u otros.

Son dos líneas de buses: TURBUS y Centropuerto, que salen cada quince minutos aproximadamente. Ambos paran en el terminal rodoviario "PAJARITOS", antes de seguir hacia el centro de la ciudad. Desde este terminal se puede coger un bus hacia Quilpué líneas: TURBUS, PULLMAN BUS

12 al 15 de Octubre del 2012

te recordamos nuestro e.mail
camporee2012@vtr.net

También estamos en FACEBOOK
Búscanos y comparte con nosotros las etapas previas.

SCOUT Y GUIAS ADULTOS DE CHILE

San Jorge Guild
QUILPUÉ

Teléfono: 56-32-2731853
Correo: camporee2012@vtr.net

Seguro

Con la finalidad de no encarecer el costo general del evento no se incluyó un seguro, sumado al hecho de que todos los participantes de Chile no lo requieren, sin embargo para los participantes del extranjero tenemos un seguro con una excelente cobertura que comprende los eventos desde que salen de su país hasta que regresan, que incluyen además pérdida de equipaje, asistencia legal y otros .

Debido que los servicios médicos en Chile son caros este seguro es opcional pero altamente recomendado, y puede ser solicitado directamente con nosotros.

Con un valor diario de US\$ 4.-

Costo del evento

Costo incluye alojamiento y comidas, recuerdos del evento, City-tours, parche del evento y materiales.

Valor por participante: 80,000.- CLP

Donde depositar la cuota de inscripción?

Mediante transferencia electrónica o deposito presencial en:

Cuenta Rut : 5920927

Banco : BANCOESTADO

Nombre : Eleazar Magnere del Rio

Souvenirs del Camporee.



Icono de vidrio. Dimensión aprox.
L. 6 cm x A. 5 cm

Colomba ya es parte del evento.

Ahora está en pequeñas imágenes de vidrio para colgar y estarán disponibles como souvenirs del evento, el próximo Octubre.

Desde luego otros recuerdos habrá disponibles y que tu podrás obtener en el evento mismo.